



# Les Nouvelles de S<sup>TE</sup> MARGUERITE N<sup>o</sup> 3



ciqsaintemargueritevillage@gmail.com - www.ciqstemarguerite.esy.es

## MOT DU PRÉSIDENT...

*Notre quartier évolue, se modernise non sans garder une âme de « quartier d'autrefois »*

Nous sommes heureux de constater que la fusion avec le CIQ du square Jean Bouin-Dromel a rassemblé de nombreux adhérents à titre individuel ainsi que de nouveaux commerçants. Nous nous réjouissons de cette union très positive sur de nombreux aspects.

Nous souhaitons mettre en place cette année plusieurs manifestations afin de créer du lien entre tous les habitants dans un esprit de rapprochement.

Bien entendu, la fête du 14 juillet, qui avait obtenu un vif succès, sera maintenue.

Bonne nouvelle concernant l'avancement des travaux du boulevard Urbain Sud : Plusieurs réunions nous ont confirmé qu'aucun retard n'était à signaler et que nous pourrions circuler sur cette voie en janvier 2020. J'adresse à tous, membres du bureau, équipes de la Mairie, du Théâtre des Arts, tous les adhérents, riverains et commerçants, mes très sincères remerciements pour votre aide précieuse, votre soutien et vos encouragements.

Nous tous réunis, pouvons contribuer à la mise en place d'un réseau social et favoriser ainsi le développement des relations humaines qui se sont quelque peu perdues à une époque où l'esprit individualiste domine.

Restons solidaires dans cette volonté de partage, de bonne entente et d'écoute que nous devons absolument préserver pour faire face tous ensemble aux nombreux problèmes de notre quotidien...

*Richard Prudhon  
Président*

**ATHLÈ  
PRO TOUR**

MEETING INTERNATIONAL D'ATHLÉTISME DE  
**MARSEILLE**  
MARDI 2 JUILLET 2019

**STADE  
DELORT  
MARSEILLE**

A PARTIR DE  
**19H00**

INFOS ET  
BILLETTERIE

**WWW.MEETING-MARSEILLE.COM**



**La Provence**



**REGION  
SUD**

PROVENCE  
ALPES  
CÔTE D'AZUR

VILLE DE  
**MARSEILLE**  
www.marseille.fr

**asics**

**ATHLÈ**



# OUVERTURE 2019 BAC PRO MÉTIERS DU COMMERCE ET DE LA VENTE

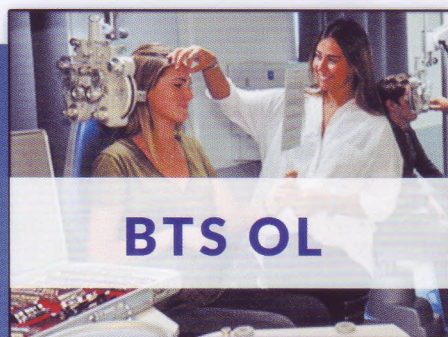

**BTS OL**

OPTICIEN LUNETIER

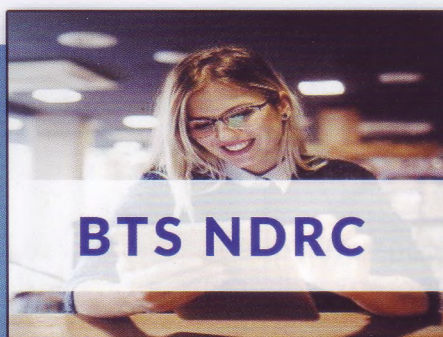

**BTS NDRC**

NÉGOCIATION ET DIGITALISATION  
DE LA RELATION CLIENT



**BTS PI**

PROFESSIONS IMMOBILIÈRES



**LYCÉE GÉNÉRAL**  
**BAC 2021**

6 SPÉCIALITÉS AU CHOIX  
4 OPTIONS POSSIBLES



**LYCÉE TECHNOLOGIQUE**

BAC STMG : GESTION ET FINANCE  
RESSOURCES HUMAINES ET COMMUNICATION



**LYCÉE PROFESSIONNEL**

**NOUVEAUTÉ**  
BAC PRO : MÉTIERS DU COMMERCE ET DE LA VENTE  
BAC PRO : GESTION ADMINISTRATION  
BAC PRO : COMMERCE  
3<sup>ÈME</sup> PRÉPA Métiers

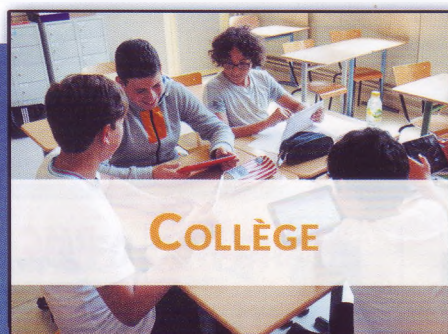

**COLLÈGE**

COLLÈGE  
LYCÉE POLYVALENT  
ENSEIGNEMENT SUPÉRIEUR



QUAND LE DÉPARTEMENT S'ENGAGE, C'EST LA PROVENCE QUI GAGNE

**NOUS SOMMES FIERS DE LA RÉUSSITE DE NOS ÉLÈVES**

POUR TOUTS RENSEIGNEMENTS :  
LYCÉE ORT LÉON BRAMSON - 9, RUE DES FORGES 13010 MARSEILLE  
04 91 29 61 33 - www.ortmarseille.fr





## INFORMATION ET CONSEILS SUR LA PROPRETE

### RESPECTER LES HORAIRES DE COLLECTE

#### Ordures ménagères :

Collecte de nuit du lundi au vendredi et le dimanche  
Sortez vos containers et déposez vos sacs après 19h.  
Pas de collecte le samedi

### ARRÊTEZ DE JETER VOS DÉCHETS SUR LA VOIE PUBLIQUE

Utiliser les corbeilles à votre disposition

### TRI SÉLECTIF (BAC JAUNE)

Collecte le vendredi matin entre 6h et 12h  
La collecte se fait le lundi matin et pas le vendredi.  
Recycler vos déchets. Utiliser les colonnes à votre disposition

### INTERDICTION DE DÉPOSER VOS ENCOMBRANTS DANS LA RUE

Enlèvement gratuit sur rendez-vous par téléphone

#### Engagez-vous au quotidien

N° 0 800 94 94 08

ou par internet au [www.marseille-provence.fr](http://www.marseille-provence.fr)

Dépôt Gratuit pour les particuliers dans la déchetterie la plus proche :

**Déchetterie Marseille Sud-la Jarre :**

Rue Du Capitaine Jean Croisa. 13009

**Déchetterie de Bonnefoy :**

7, boulevard Bonnefoy,

Quartier de la Capelette 13010.

**Horaires des deux déchetteries :**

Du lundi au samedi : 7h-19h ; dimanche : 7h-11h45

## LES BÉNÉVOLES

Offrent gratuitement leur temps, leur énergie, et tous les frais que cela implique. En aucun cas ils ne sont indemnisés et aucun avantages ne leur est offert.

Leurs seuls salaires sont votre respect, votre reconnaissance et vos remerciements.



## Tombe à Clic

INFORMATIQUE A DOMICILE

COURS & DEPANNAGE

Réduction d'impôt de 50% des sommes versées  
CESU acceptés

SI  
SERVICES à  
La personne

06 67 22 75 69

[tombeaclic@hotmail.fr](mailto:tombeaclic@hotmail.fr)

**TE**  
Maître Artisan  
Art Contemporain  
Ebénisterie Thierry Delfino

Ebénisterie Thierry Delfino 87 boulevard Aguilhon - 13009 Marseille  
Tél. 06 16 19 79 28 > [www.ebenisteriedelfino.fr](http://www.ebenisteriedelfino.fr) > [ebenisted@yahoo.fr](mailto:ebenisted@yahoo.fr)

**Bio & Co**  
le Marché

LOCAL, FRAIS ET RESPONSABLE  
TOUT BIO PRÈS DE CHEZ VOUS !

**Bio & Collect**  
mon Marché en ligne

C'est bio et c'est facile !  
[www.bioandco.bio](http://www.bioandco.bio)

## MARSEILLE

201 Avenue de Mazargues  
EN FACE DE PICARD

Du lundi au samedi de 9h00 à 19h30  
Le dimanche de 9h à 13h00

04 91 40 95 40

Parking Privé Clients

SUIVEZ-NOUS SUR





# LES BASTIDES DE NOTRE QUARTIER

La bastide correspondait, dès le XVII<sup>e</sup> siècle, à un besoin de villégiature du citadin. Le bon peuple se contentait quant à lui du «cabanon», institution marseillaise elle aussi. La bastide est une propriété rurale de rendement, comportant ferme et maison de maître. Le propriétaire était souvent un courtier, de commerce ou maritime, un négociant (huiliers, savonniers, etc).

Le fermier (méger) et sa famille étaient chargés de gérer la propriété, ils l'habitent toute l'année et assurent l'entretien de la maison du maître.

A Sainte Marguerite, leur implantation fut favorisée par les nombreuses sources et par l'eau de la branche méridionale du canal de Marseille. Chaque campagne était arrosée 2 à 3 fois par semaine, pendant quelques heures jour et nuit, à jour et heure fixées par la Société du Canal.

Ces bastides étaient surtout situées le long du Grand Chemin de Marseille à Cassis, futur boulevard de Sainte-Marguerite.

## ENTREMONT

(Campagne Salvator) \_Boulevard de Ste-Marguerite.

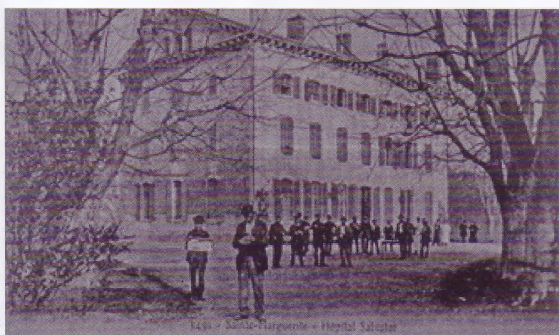

Hôpital Salvator – début XXe

Cette vaste propriété, autrefois désignée sous le nom de «Grande campagne», fut le bien de la famille Carraire au XVIII<sup>e</sup> siècle. La bastide et ses terres le 6 octobre 1807 furent achetées par

Pierre-François Demoussian, descendant d'une famille de marchands-gantiers et parfumeur, établis sur la Canebière.

Par succession, la fabrique de parfum et la bastide passèrent entre les mains de Claude Mottet, qui revendit, en 1835, le domaine à Marie Arnoux, épouse du négociant Lazare-Balthazar Magnan, qui à son tour la céda à Louis-André-Félix Salvator en 1858. Fils de courtier en marchandises et courtier lui-même, celui-ci embellira la propriété, y créant dès 1870, cascade et petit lac artificiel et en faisant un splendide domaine. A sa mort, le 9 juin 1898, il légua aux Hospices de Marseille 7 millions de francs de l'époque, ainsi que la propriété «Entremont», à charge d'y installer un établissement hospitalier.



Hôpital Salvator - la ferme.

L'aménagement de l'hôpital n'alla pas sans mal : en 1905 le projet n'avait toujours pas abouti et on aménagea à l'état d'hôpital la propriété, la ferme et le château, en y installant d'abord 150 lits de malades.

Puis on se décida à entreprendre les travaux : le château est démoli, on ne garde que la ferme dont les arrangements intérieurs en vue de l'hospitalisation sont jugés satisfaisants. Cette partie fut longtemps réservée aux malades contagieux.



Buste de Constant Roux



Hôpital Salvator de nos jours.

La ferme n'a pas résisté elle non plus bien longtemps. On fit installer dans le nouvel hôpital, 750 lits d'hospitalisés et 140 lits pour le personnel, les sœurs hospitalières de St Augustin.

Un buste placé dans l'allée centrale avec l'effigie en marbre du bienfaiteur par Constant Roux, et flanqué d'une femme assise symbolisant la lassitude, rend ainsi hommage à celui qui permit de soulager tant de misères.

## LAFON

(«Château») Hôpital de Ste-Marguerite

C'est Jean-Auguste Lafon, d'origine lyonnaise, qui avait donné son nom à la propriété. Il avait fondé un important négoce de bois et de rhum des colonies et était même devenu armateur. La bastide Lafon n'est plus à présent qu'une annexe de l'important ensemble hospitalier et les aménagements intérieurs ne rappellent en rien l'ordonnance originelle des lieux.

En 1890, le château fut transformé en hospice pour y abriter les occupants de l'Hospice de la Charité situé au nord de la ville. Puis, en 1927, il accueillit le «Centre anti-cancéreux» des professeurs Henry Reynès et Jean Paoli. Agrandi en 1931, pour accueillir 42 lits, le «château Lafon» fut utilisé jusqu'en 1948, date à laquelle de nouveaux locaux furent construits et où le centre se transféra. Il fut alors aménagé en hôpital général.



## Campagne HESSE (Lei Roure) boulevard Cillibert



Edouard Cornet (1862-1930)

Jacques Sarrebourse de Pontleroy, seigneur de Beaulieu (près de Rognes), premier échevin de la ville en 1726, possédait une maison de campagne. A sa mort, sa veuve la vendit, en 1766, à la mère de Pierre-Jean-François de Lisle de Grandville, conseiller au Par-

lement de Provence. En 1783, le décès de son épouse le plongea dans une retraite complète et le fit résider à demeure dans sa bastide. Il y vécut en solitaire, la proximité du tombeau de son épouse semblant lui suffire.

Pourtant, dès 1792, Mr de Lisle vendit sa campagne au négociant-savonnier Charles-Honoré Audibert en conservant un petit mas et le tombeau de sa chère disparue.



Edouard Cornet (1862-1930). L'éolienne et la campagne Gillibert Lei Roure à Sainte-Marguerite. Vers 1911. Photographies tirées de l'exposition les Bastides qui a eu lieu aux Archives Municipales.

Mr Audibert avait fait une belle acquisition : quatorze hectares de vignes, oliviers et arbres fruitiers avec de nombreux bâtiments, une belle éolienne, un grand bassin, un jet d'eau au milieu du verger, des serres immenses (une innovation de Mr de Lisle dès 1786- pour des oranges en vases d'Anduze) et bien, sûr la bastide elle-même. Le luxe de cette dernière attira l'ancien Conventionnel, Barras, qui l'acheta en 1805.

Après le négociant Michel Busnach, c'est le sieur Jean-Baptiste Vidal qui se retrouva propriétaire des lieux en 1810 : négociant Il loua sa bastide «Sarrebourse» au baron de Damas, général commandant la division militaire, en 1821 et même la mit à la disposition du prince de Talleyrand-Périgord, le «diable boiteux», qui vint y prendre l'air et s'y refaire une santé en compagnie de la duchesse de Dino pendant l'hiver 1825-1826.

C'est en 1835 que Jean-Antoine Hesse, né à la Tour d'Aigues (Vaucluse), en 1767 d'un père marchand dont la famille venait très certainement de Suisse, acquiert la propriété. Un de ses fils, Pierre-Antoine-Claude Hesse rachètera, en 1851, la campagne mise aux enchères à la mort de sa mère. Son fils cadet, Ernest-Bruno la laissera à sa veuve née Joséphine-Marie Gillibert, qui la légua à son frère André, décédé en 1931.

Les neveux Hesse cédèrent un hectare pour l'ouverture du boulevard rectiligne, baptisé comme il se doit boulevard Gillibert, et qui remplaça la traverse de l'ancienne église.

La bastide ne survécut pas aux fatidiques années 1960 et elle fut rasée pour faire place au lotissement «Lei Roure», le nom que lui avait donné Ernest-Bruno Hesse.



La maison du «méger» échappa à la démolition. Aujourd'hui, cette ancienne ferme, réaménagée, se trouve 32 boulevard Gillibert.

## VERT-PRE

135, chemin de Sainte Marguerite

Mme veuve Dalmas, née Françoise-Dorothee Surian, légua au début du XIXe siècle à son fils Simon Dalmas, une belle propriété : il devait la céder au négociant Joseph-Casimir Plagniol en 1856 qui fit raser l'ancienne bastide et demanda dès 1858 à l'architecte Condamin de lui construire un manoir de style Louis XIII.



Dressant fièrement ses deux tours au toit d'ardoise, il offrait dès 1860 sa belle façade à deux niveaux sur rez-de-chaussée surélevé face au splendide parc qui l'entourait : un bel escalier en fer à cheval conduisait le châtelain parmi les statues apportées de Florence jusqu'à la serre où opérait l'horticulteur Gras.

A l'intérieur, parmi les nombreux appartements on remarquait une chapelle domestique réservée à la famille.

Joseph-Casimir Plagniol légua le domaine à sa fille, Mme Georges Borelli. Son fils, Paul Borelli-Plagniol, en hérita de son grand-père le domaine «Vert-Pré» alors qu'il était encore mineur. Sa grand-mère, Flavie de Roux, veuve de Jérôme Borelli, y résidait après la vente du château «Beausoleil» situé de l'autre côté du chemin de Ste-Marguerite.



Avant la guerre de 1914, l'administration de la «Maison du Marin» acheta de Paul Borelli, la propriété pour y installer l'Hôpital des Marins». L'affaire à peine conclue, il y eut protestation, enquête puis contre-enquête, et Paul Borelli fut contraint d'annuler la vente.

L'affaire se régla pourtant et le château put être utilisé lors de la première guerre.

Le château fut ensuite démoli et fit place aux bâtiments du centre médico-pédagogique «Vert-Pré» en 1959.

**Bibliographie :**

Cahiers du Comité du Vieux-Marseille. Fascicule n°18 de 1983. Marseille, un terroir et ses Bastides. Editions du Comité du Vieux-Marseille. Témoignages de Mme Liliane Rey-Manara.



## — LES TRAVAUX DU BOULEVARD URBAIN SUD (BUS)

Ils ont commencé côté St Loup. Le premier tronçon St Loup/Cabot sera terminé fin 2019/début 2020. Jusqu'au lycée Jean Perrin, il sera en trémie semi-souterraine en trois parties, puis en surface. D'abord en 2 fois 2 voies, il passera en 2 fois 1 voie à partir de Paul Claudel. Les travaux de la section 2 (de la rue Verdillon au chemin du Vallon de Toulouse) démarrent : la rue François Mauriac est coupée en deux parties, entre les résidences « La Malue » et « La Maltaverne », on ne peut donc pas l'emprunter pour aller du boulevard Romain Rolland à St Tronc en voiture. Cette coupure durera jusqu'à fin août. Le franchissement de l'avenue Paul Claudel, au niveau de la rue Cadenel, se fera sans coupure, mais sans doute pas sans problèmes de circulation puisque les voies ont été réduites.

## — LA VOIE U522

C'est la voie qui partira en face du bd Leï Roure et qui débouchera, dans un premier temps, dans l'ancien chemin de Cassis en longeant le terrain de Salvador et les bâtiments des Terrasses de Ste Marguerite. Ce premier tronçon est prévu courant 2019, avec un élargissement de l'ancien chemin de Cassis. Les habitants du Clos Sainte Marguerite sont incités par la Soleam de lui vendre une parcelle de leur terrain pour le passage de cette nouvelle voie, sans préciser l'impact qu'ils auront à subir. Pour rappel, il est prévu la construction de 350 logements dans ce secteur (voir ci-dessous l'établissement du sang). Dans un deuxième temps elle ira jusqu'à Paul Claudel, au niveau du parking de la mairie. Un parking de 200 places sera créé pour la mairie. En prévision, cette année les jeux d'enfants du parc seront déplacés à côté de la buvette.

## — LA ZAC RÉGNY

Rien ne se fera tant que les travaux du Boulevard Urbain Sud (BUS) ne sont pas terminés, c'est-à-dire fin 2019. La mairie a revu le projet initial. Ce qui est prévu : des bâtiments de pas plus R+5 (au début R+8, les bâtiments les plus hauts du secteur sont SOLVERT avec des R+10, Vert Parc avec des R+8), une école, qui sera livrée courant 2020, une maison de quartier, une bibliothèque-médiathèque, un parc en fond de vallon. Son souhait serait une halle couverte pour la tenue d'un marché avec des commerces de proximité en circuit court. De toute façon, rien ne se passera avant 2021/2022.

## — L'ÉTABLISSEMENT DU DON DE SANG

Il y a 5/6 ans l'APHM a fait un appel d'offre qui a abouti à un projet démesuré. La mairie a réussi à faire disparaître un des immeubles.

Malheureusement les recours déposés n'ont pas abouti. Les bâtiments près de l'hôpital Salvator seront des R+7, mais ils seront plus bas vers l'intérieur du terrain. Le promoteur vient de lancer la commercialisation mais il faut que 50% soient atteints pour commencer le projet. La voie U522 va être nécessairement réalisée en amont des bâtiments.

## — L'HÔPITAL SALVATOR

Le terrain est inconstructible, il n'y aura donc pas de bâtiments construits. Il y aura un parc, et la partie arrière sera utilisée pour l'élargissement de l'ancien chemin de Cassis et le passage de la U522. Les établissements SERENA et de pédopsychiatrie seront conservés.

## — L'HÔPITAL SAINTE MARGUERITE

La métropole va racheter le foncier à l'APHM, ce qui permettra le maintien des activités : psychiatrie, services du professeur Argenson, établissements de réadaptation fonctionnelle, gériatrie. On veut développer un axe de recherche sur l'immunothérapie (public/privé). L'INSERM veut établir un centre de recherche sur le cancer du pancréas. On essaie d'implanter le service de génétique du professeur Lévy, initialement prévu à la Timone.

## — LE TRAMWAY VITON - CASTELLANE

Vers la fin 2019 débiteront les travaux sur le parking Dromel pour le site de maintenance et de remisage des trams et qui pourra accueillir 30 rames, avec deux étages de parkings (750 places). Durant les travaux, le parking Dromel-Montfuron sera fermé. Sur le boulevard Cantini, les travaux en tréfonds ont commencé. La déposition de la passerelle Férié est remise à plus tard. Une trémie sera creusée en dessous. Elle permettra de rejoindre gratuitement l'autoroute A50, et le tunnel Prado-Carénage avec péage. Le pôle d'échange de la Gave sera le terminus provisoire du tramway, avec un parc relais d'environ 500 places, extensible à 1000 places.

## Planning :

2020 : Attribution des marchés, obtention DUP, enquête parcellaire, travaux préparatoires, déviations

2021 : Travaux d'infrastructure de transport et aménagements urbains

2022 : Réception bâtiment Dromel

2023 : Essais et marche à blanc, puis mise en service

A partir du 20 avril 2019, la Métropole a décidé d'ouvrir, à titre expérimental, les parkings relais le week-end à Marseille de 6h30 à 20h.

## NUMÉROS UTILES

Police : ..... 17

Samu : ..... 15

Pompiers : ..... 18

Numéro d'appel d'urgence : ..... 112

SOS médecins : ..... 3624

SOS infarctus : ..... 04 91 49 91 91

Pharmacies de garde : ..... 3237

Enfants disparus : ..... 116 000

Allo Enfance maltraitée : ..... 119

Samu Social : ..... 04 95 04 58 53

Accueil sans Abri : ..... 115

Allô, service public : ..... 3939

Objets trouvés : ..... 04 91 50 26 60

Perte, vol, CB/Visa/Eurocard/Mastercard 0 892 705 705

Urgence dépannage gaz : ..... 0 800 47 33 33

Urgence Eaux de Marseille : ..... 0 969 39 40 5

Allo Mairie : ..... 0810 813 813

*pour toute demande dans les domaines de compétence de gestion municipale (éclairage public, hygiène, stationnement abusif, tags et affichage sauvage).*

Métropole: ..... 0 800 94 94 08

*pour toute demande concernant propreté, encombrants, tri des déchets, voirie et assainissement. On peut aussi se servir de l'application Engagés au quotidien que l'on peut télécharger sur son smartphone.*

Commissariat du 8ème et 9ème : ..... 04 84 35 34 50

*38 bd Baptiste Bonnet, 13008.*

*S'il vous arrive un incident (cambriolage, vol de voiture,...), il faut le déclarer auprès du commissariat ci-dessus en s'y déplaçant ou par internet. Dans ce dernier cas, une date de rendez-vous vous sera transmise pour finaliser votre déposition.*



## LE CIQ AVEC VOTRE AIDE S'ENGAGE, C'EST LE QUARTIER QUI GAGNE !...

Réunions publiques du CIQ à 18h au Théâtre Atelier des Arts, 133, bd de Ste Marguerite

*Nous serons heureux de vous accueillir lors de ces réunions !...*

Vendredi 24 mai

Jeudi 27 juin

### • CONCOURS DE PÉTANQUE

Samedi 15 juin, sur le terrain de la SCO de Sainte Marguerite, avec grillades à midi et apéritif offert le soir.

Inscription :

prudhonrichard@wanadoo.fr ou au 06 29 58 32 34

### • FÊTE ET BAL DU 14 JUILLET AU SOIR



## PROGRAMME ATELIERS DES ARTS

### L'AMOUR EN COULISSES - Théâtre

Vendredi 07 et 14 juin à 20h30 et dimanche 16 à 17h

« L'amour en coulisses » ou l'envers du décor d'un mariage champêtre avec des invités qui se lâchent, des inconnus qui s'incrument, des déclarations d'amour, des cancans, des rancœurs, et des mariés qu'on ne voit jamais.

Mon Théâtre à Moi. À partir de 8 ans. **12€ et 8€**

### PHILIPPE DUCHEMIN TRIO - Concert

Jeudi 20 juin à 20h30

Philippe Duchemin est un excellent pianiste, avec un sens du swing tout à fait remarquable, avec son trio il interprétera les grands standards du jazz.

Louisiana Jazz Club

**17€ et 15€**

### LE TRESOR DE BLACK ANGUS -Théâtre

Mercredi 10 juillet à 10h30 et 17h

Le capitaine pirate Black Angus a un secret... Il sait où se trouve un fabuleux trésor ! Enfin à peu près ... Flanqué d'une jeune fille qui rêve de piraterie, il va affronter les pires aventures, résoudre une série d'énigmes pour trouver le trésor !

De 5 à 11 ans - **8€ et 5€** pour les centres aérés

### LES DEUX TIMIDES - Comédie musicale

Vendredi 12 juillet à 20h30

M Thibaudier est un timide maladif. Quand M Garadoux s'incruste dans son foyer, il s'incline et va même jusqu'à accepter les fiançailles avec sa fille. Or cette dernière a jeté son dévolu sur M Fremissin, atteint lui aussi de timidité excessive ! Compagnie Lazara.

**15€ et 12€**

### ATELIER MUSICAL PARENTS/ENFANTS (- de 4 ans)

Tous les derniers samedis du mois à 10h et 11h, venez jouer, taper, chanter et danser avec votre enfant pour une découverte de la musique en famille.

**7€ / la séance ou 25€ / les 4. (gratuit pour les parents).**

## LE LIEU DE CULTURE DU 9ÈME ARRONDISSEMENT :

133, Boulevard de Sainte-Marguerite - 13009 Marseille  
www.marseille9-10.fr - atelierdesarts.stemarguerite13@gmail.fr  
Facebook : Sainte Marguerite Theatre Atelier des Art.

Réservation conseillée par téléphone ou par mail :  
04 91 26 09 06 ou atelierdesarts@marseille.fr



# RESIDENCE REGAIN

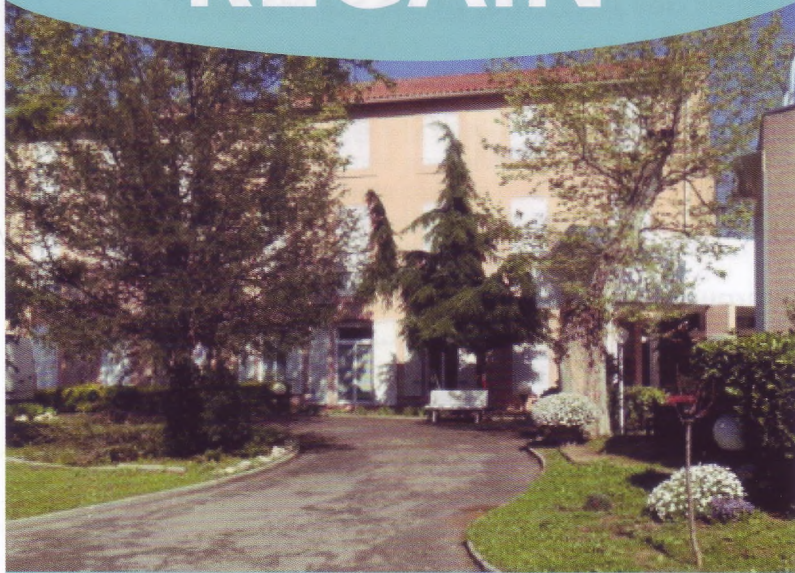

Situé dans un magnifique parc ombragé, la résidence REGAIN a pour mission d'accueillir des personnes âgées de 60 ans et plus. Ses jardins partagés offrent aux résidents la possibilité de renouer avec les plaisirs du jardinage tout en développant des liens sociaux de proximité. Il se fonde ainsi sur des valeurs de solidarité, de convivialité, de lien et de partage entre les générations et les cultures.

16, bd de Trinitaires - 13009 Marseille  
Tél. : 04 91 75 88 88 - fax : 04 91 75 88 56



ASSISTANCE  
**FAMILIALE**

Maintien à domicile

25 ans d'expérience

**04 91 91 27 27**

Heures d'ouverture de nos bureaux  
**DU LUNDI AU VENDREDI**  
9h00 à 13h00 et 14h00 à 17h00

**PERMANENCES**  
Les jeudis de 11h à 12h  
à la Maison pour Tous de la Pauline  
Les lundis de 11h à 12h  
au Centre Social Romain Rolland

Numéro d'urgence : **06 66 91 74 74**

Fax : 04 91 90 86 81

Email : [assistance.familiale@wanadoo.fr](mailto:assistance.familiale@wanadoo.fr)

Site web : [www.assistancefamiliale.com](http://www.assistancefamiliale.com)



**MIDORI**  
**CLUB D'ARTS MARTIAUX**  
à Sainte Marguerite depuis 1976

Le club MIDORI vous accueille dans son dojo rénové, situé à proximité du Collège Pasteur, des écoles Ste Marguerite et St Tronc.

De 4 à 90 ans vous pourrez pratiquer le **JUDO**, le **KUNG FU**, l'**AIKIDO**, le **TAI CHI CHUAN** ou le **CARDIOTRAINING** dans une ambiance conviviale et sous les directives d'enseignants d'expérience et tous diplômés.

82 boulevard Paul Claudel 13009 Marseille  
[clubmidori@free.fr](mailto:clubmidori@free.fr)  
[www.clubmidori-marseille.clubeo.com](http://www.clubmidori-marseille.clubeo.com)



# www.omniscoloris.fr

**Promo Cartes de visite**

**100**  
Cartes de visite  
**9,90€**  
Quadré recto Couché mat 350 g/m<sup>2</sup>  
LIVRAISON GRATUITE

de 32500 prix promo en ligne

FABRIQUE EN FRANCE

**TOUS VOS TRAVAUX D'IMPRESSION :**

Carte de visite • Dépliant • Flyer • Affiche  
Tête de lettre • Carnet autocopiant  
Pochette à rabats • Chemise • Tampon  
Catalogue • Goodies • Etiquette • Roll'up...

Omnis Coloris 107, bd Jeanne d'Arc - 13005 Marseille - [www.omniscoloris.fr](http://www.omniscoloris.fr) - [devis@omniscoloris.fr](mailto:devis@omniscoloris.fr) - Tél. : 04 91 36 54 00

## INFO CONTACTS

VOUS SOUHAITEZ ENTRER EN CONTACT AVEC VOTRE CIQ ? N'HÉSITEZ-PLUS.

Mail : [ciqsaintemargueritevillage@gmail.com](mailto:ciqsaintemargueritevillage@gmail.com)

Adresse postale : CIQ Sainte Marguerite Village - 9 avenue des Bleuets 13009 Marseille

Pour exprimer vos idées, vos besoins, poser des questions. Envoyer des photos anciennes du quartier etc. Sans oublier d'indiquer vos noms, adresse, courriel et téléphone pour qu'on puisse vous répondre.